Observatorio al día
OBSERVATORIO UNIDAD PARA LAS VÍCTIMAS

Agosto 2019

Masacres de **Remedios y Segovia** 1982-1997

Los municipios de **Remedios y Segovia** hacen parte de la subregión del **Alto Nordeste Antioqueño;** ubicado sobre el margen de la **cordillera Central**, al sureste de la **serranía de San Lucas** y entre los ríos **Porce, Nechí, Nus y Alicante**. Esta zona limita al Nororiente con el departamento de **Bolívar**, al sur con el **Oriente Antioqueño** y al Norte con el **Bajo Cauca**.

El Nordeste se ha consolidado como uno de los principales centros de extracción de oro en **Antioquia**, y en la actualidad, es la segunda subregión productora del departamento. En este sentido, la minería se constituye como la principal actividad económica, seguida por la producción agropecuaria, la explotación de madera y el comercio.

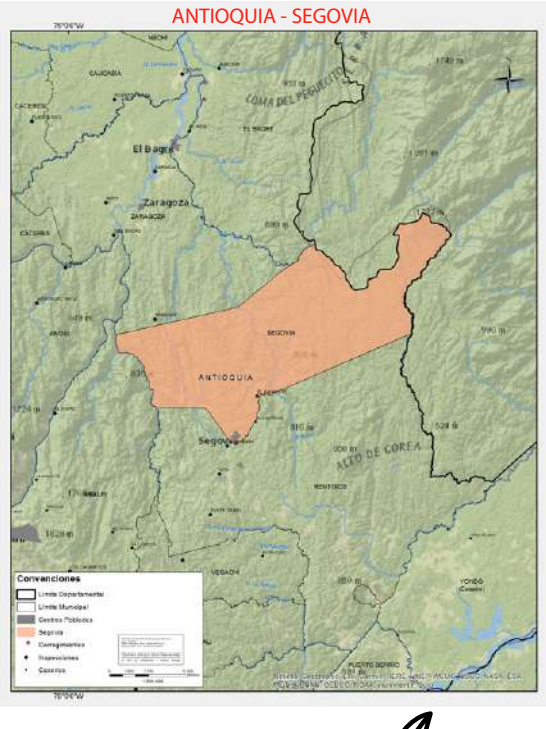

Antecedentes

A finales del siglo **XX** esta región se consolidó como uno de los puntos de movilización social y política de la izquierda del país, lo que coincidió con una etapa de violencia en **Colombia** donde no solo se atacó a los líderes, representantes y simpatizantes de izquierda sino a los territorios que eran identificados como sus bastiones sociales y políticos. Cabe resaltar que, entre **1982 y 1997** ocurrieron cuatro masacres que ilustran la violencia dirigida, especialmente, hacía los movimientos sociales y la **Unión Patriótica (UP)** en la región **(Justicia y Paz, 2017)**.

En **1982** fueron asesinados militantes del **Partido Comunista (PC)** en la vereda **Cañaveral** y en el caserío **Lagartos**; el crimen fue perpetrado por lo que posteriormente se conocería como las **Autodefensas Unidas de Colombia**, quienes acusaron a sus víctimas de ser colaboradores de la guerrilla; el concejal **Gilberto Gallego** denunció públicamente estos hechos y un año más tarde fue asesinado en el centro de **Segovia (CNMH, 2014)**.

Para **1986**, una vez se conocieron los resultados de las elecciones legislativas del **9 de marzo**, se hizo público el surgimiento del autodenominado grupo **Muerte a Revolucionarios del Nordeste (MRN o Los Realistas)**. El grupo anunció por medio de grafitis, boletines, cartas, sufragios y comunicados de prensa el inicio de acciones violentas en la región. En los siguientes dos años se produjeron asesinatos selectivos a líderes sociales y militantes de la **UP (CNMH, 2014)**.

El **25 de septiembre de 1995**, el párroco de **Segovia** y el director del hospital **San Juan de Dios**, recibieron llamadas telefónicas anónimas en las que se les advertía que se acercaba una masacre al pueblo. En los días siguientes aparecieron varios grafitis en **Remedios y Segovia** con mensajes amenazadores. En **enero de 1997** surgió públicamente en **Remedios** el autodenominado **Grupo de Autodefensas del Nordeste (GAN)**.

Las masacres

1 — Veredas Cañaveral y Manila del municipio de Remedios
1983 — 4 al 12 agosto
Significó el final del MOIR[4] y el debilitamiento del Partido Comunista.

La masacre de Cañaveral y Manila, Remedios, 4 a 12 de agosto de 1983

Entre el 4 y 12 de agosto de 1983, un grupo armado irrumpió en las veredas de Cañaveral y Altos de Manila, provocando una masacre contra campesinos y mineros. Durante su recorrido, los victimarios ubicaron selectivamente el lugar de vivienda o trabajo de algunas de las víctimas gracias a la ayuda de personas que conocían a los pobladores de la zona.

2 — Área urbana de Segovia y corregimiento La Cruzada de Remedios
1988 — 11 de noviembre
Los paramilitares acusaron a los habitantes de ser guerrilleros por haber votado mayoritariamente en favor de la UP.

La Masacre de Segovia y La Cruzada, 11 de noviembre de 1988

De acuerdo con las declaraciones de las víctimas, el 11 de noviembre de 1988 entre las 6:30 y 7:00 pm un grupo de paramilitares habría llegado en vehículos abriendo fuego y arrojando granadas indiscriminadamente, ocasionando la muerte de varias personas. Este hecho fue perpetrado con la aquiescencia del ejército.

3 — Casco urbano de Segovia
1996 — 22 de abril
Días previos a la masacre circularon panfletos y amenazas contra la población.

La masacre de La Paz y El Tigrito, Segovia, 22 de abril de 1996

El 22 de abril de 1996 sobre las 7:00 y 8:00 pm varios hombres armados arribaron al club de billares Villa Flay ubicado en el barrio La Paz en Segovia, sometieron a las personas que estaban en el lugar y posteriormente les dispararon. Los victimarios recorrieron la zona dirigiéndose al barrio José Antonio Galán, donde también dispararon a varias personas que se encontraban en el salón de billar "El Paraíso".

4 — Cabecera municipal de Remedios
1997 — 2 de agosto
Los habitantes de remedios fueron sindicados de ser colaboradores de las FARC y el ELN.

La Masacre de Remedios, 2 de agosto de 1997

El sábado 2 de agosto de 1997 a altas horas de la madrugada, un grupo de personas que vestían prendas de la Fuerza Pública incursionaron en la cabecera municipal de Remedios, llevaban consigo una lista con nombres de personas sindicadas de colaborar con la guerrilla, estas fueron obligadas a salir de sus casas y posteriormente fueron asesinadas.

Las víctimas de las cuatro masacres tuvieron en común su identidad política. Adicionalmente, se observaron características recurrentes tanto en el modus operandi como en la conformación de redes de victimarios, lo que permite identificar una trayectoria particular del paramilitarismo en la región (CNMH, 2014).

Cifras

El **Registro Único de Víctimas (RUV)** relaciona **808** víctimas directas incluidas por homicidio en los municipios de **Segovia y Remedios entre 1982 y 1997**. Con respecto a la distribución por género, **91%** eran hombres y **9%** mujeres. De igual forma, se debe tener en cuenta que desde **1986** el incremento en la gráfica coincide, entre otras cosas, con la temporalidad de la **ley 1448 de 2011**, por lo que se pudieron presentar más declaraciones.

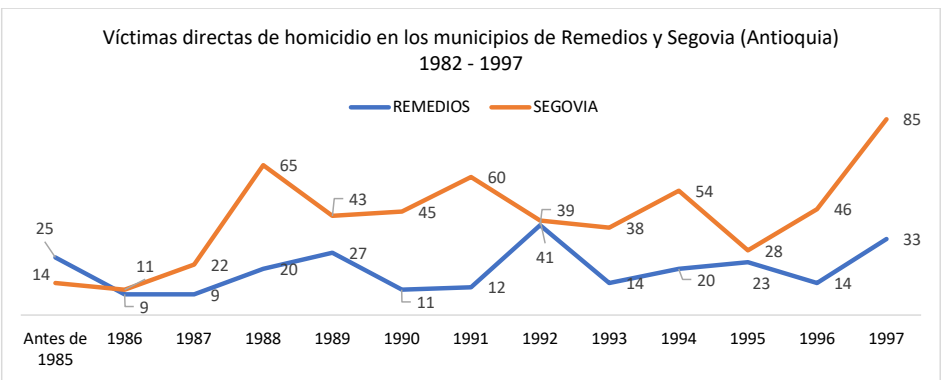

Porcentaje de víctimas de homicidio por género entre 1982 - 1997

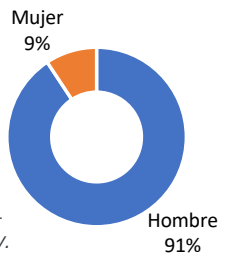

Fuente: elaboración del Observatorio de la Unidad para las Víctimas con datos del RUV.

[1]Asociaciones comunitarias, Sindicatos, Juntas Cívicas, Comités de Derechos Humanos.
[2]Ubicado en el municipio de Amalfi.
[3]La UP obtuvo 6 de las 10 curules en los Consejos Municipales de Segovia y Remedios.
[4]Movimiento Obrero Independiente Revolucionario.