

No. Expediente CAD

Dpto Mpio Ent U. Receptora Año Consecutivo

ENTREVISTA -FPJ-14-

Este formato será utilizado por Policía Judicial

Fecha D 16 M 05 A 2012 Hora 1434 Lugar:

Conforme a lo establecido el artículo 206 del C.P.P., se da inicio a la presente diligencia.

I. DATOS DEL ENTREVISTADO:

Primer Nombre Fredy Segundo Nombre _____
 Primer Apellido Ariza Segundo Apellido Gonzon
 Documento de Identidad C.C. otra _____ No. 7255021 de Puerto Boyaca
 Alias _____
 d: 32 Años. Género: M F _____ Fecha de nacimiento: D 11 M 10 A 1979
 Lugar de nacimiento Pais COLOMBIA Departamento Boyaca Municipio Puerto Boyaca
 Profesión _____ Oficio _____
 Estado civil Unión Libre Nivel educativo Segundo de Primaria
 Dirección residencia: Finca La Marcela Uredo la Teléfono 321867994
 Dirección sitio de trabajo: " Ariza " " " Teléfono _____
 Dirección notificación _____ Teléfono _____
 Pais Colombia Departamento Boyaca Municipio Puerto Boyaca
 Relación con la víctima _____
 Relación con el victimario _____
 Usa anteojos SI NO Usa audifonos SI NO

II. RELATO.

Esta Finca la Uredo el Señor Marcel a Edison Arango y este a la vez se le vende al Señor Gerardo Zalazar que esta en la cárcel en esta casa vivimos mi esposa y dos hijas las servicios que tenemos es agua y luz pero el agua es natural. Presentado en este momento llega trabajo de los contadores; No se hace preguntado si en la finca se hace actividad económica. Si se hace tenemos un ganado



y este produce febre pero no sembramos por ahora
 Preguntado ¿Estos Pagan algun dinero por ocupar la
 Casa. Contestado no Señora. Preguntado En que condiciones
 estan ocupando el Bicho. Contestado Converte, no mas
 Preguntado. Sobre si por la Negociacion del bicho se han
 firmado escrituras o algun Documento. Contestado hasta
 donde se el unico que ha realizado esta venta es el
 Señor Juan Dario Morano. Preguntado donde se puede
 hacer al Señor en Manaco. Contestado El Es ya fallecido.
 Momo de un Poco. Contestado. Preguntado Sobre las Condiciones
 actuales del Bicho. Contestado Si Señora sabemos que lo
 van a vender y que lo recibe Justicia y por para preparar
 a las Uchimas. Preguntado Han tenido conocimiento de
 que el Bicho la Marcela: ella sido adquirida de forma ilicita
 es decir algun desplazamiento alli existido. Contestado:
 No no Señora Señora por unido por ara y no escuchado
 Eso. Preguntado que es la Señora de Nambir - Dña Nery
 Rubio Bohosque. Contestado son las personas que vivieron
 antes aqui. Preguntado En que condiciones estaban esas
 personas aqui. Contestado lo mismo que nosotros cuando
 lo tierra para como ellos tienen una parcela seria
 se fueron a cuidar lo de ellas. Preguntado Diga un valor
 aproximado de la hectarea en el sector. Contestado mas o
 menos 2 millones por lo que esta lejos y las cercanias
 Preguntado: Cuanto cree usted que puede costar la Casa
 hacia la Marcela. Contestado mas o menos treinta y seis
 millones. Preguntado Tiene algo mas que agregar conge y
 enmendar a la presente Diligencia. Contestado No no Señora
 por el momento. Señora U las. 15:00 Se da por terminada
 la presente Diligencia

Firmas: Fredy Ariza Carzon

Firma entrevistado
Fredy Ariza Carzon.

Nombre:
7255021
Cédula de Ciudadanía No.



Índice derecho del entrevistado

Firma Policía Judicial
Sandra Lanchara Salazar

Nombre:
Sandra Lanchara Salazar

Cargo
Funcionario Justicia y Paz

Entidad
CTI

REPUBLICA DE COLOMBIA
 IDENTIFICACION PERSONAL
 CEDULA DE CIUDADANIA
 7255021

NUMERO
 GARZON
 ARIZA GARZON
 APELLIDOS
 FREDY
 NOMBRE
 Fredy Ariza



FECHA DE NACIMIENTO 13-OCT-1979
 PUERTO BOYACA
 (BOYACA)
 LUGAR DE NACIMIENTO
 1.71 O+ M
 ESTATURA G.S. RH SEXO
 27-ABR-2000 PUERTO BOYACA
 FECHA Y LUGAR DE EXPEDICION

INVOICE DERECHO

REGISTRADORA NACIONAL
 WAK BOUTE ESOBAR



P-0721400-70085353-M-0007255021-20001005 1017300278A 03 083225365

22

23

1 1 0 0 1 6 0 0 0 2 5 3 2 0 0 6 8 1 0 9 0

--	--	--	--	--	--	--	--	--	--	--	--	--	--	--	--	--	--	--	--	--

No. Expediente CAD

Dpto. Mpio Ent U. Receptora Año Consecutivo



INVESTIGADOR DE CAMPO -FPJ-11-

Este informe será rendido por la Policía Judicial para aquellas tareas puntuales que no sean objeto de informe ejecutivo

Departamento	Cundinamarca	Municipio	Bogotá	Fecha	24 - 05-12	Hora:	0	9	1	0
--------------	--------------	-----------	--------	-------	------------	-------	---	---	---	---

1. Destino del informe:

Doctora
FABIO AUGUSTO RAMOS HEREDIA
 Fiscal de Apoyo Despacho 25
 Subunidad Elite de Persecución de Bienes
 Para la Reparación de las víctimas
 Ciudad

Conforme a lo establecido en los artículos 209, 255, 257, 261 y 275 del C.P.P. me permito rendir el siguiente informe.

2. Objetivo de la diligencia

- Realizar fijación fotográfica del predio FINCA LA MARCELA

3. Dirección en donde se realiza la actuación

VEREDA LA ARIZA MUNICIPIO DE BOLIVAR - SANTANDER

4. Actuaciones realizadas

FIJACIÓN FOTOGRAFICA

5. Toma de muestras

No. de EMP y EF	Sitio de recolección	Descripción de EMP y EF
NO APLICA	NO APLICA	NO APLICA

Nota: En el evento en que se recolecten EMP o EF, inicie los registros de cadena de custodia.

6. Descripción clara y precisa de la forma, técnica e instrumentos utilizados

- Se realizó Fijación Fotográfica a EMP.
- Cámara Canon Power Shot G10 digital. Con 14.7 Megapíxeles.
- 5X Óptica Zoom, 28mm.
- Lente marca Canon 6, 1-30.5mm. 1: 2.8-4.5.
- Soporte de Grabación: Tarjeta Marca Scan disk, Modelo SD Card de 2 GB.
- Computador marca HP Compaq.

7. Resultados de la actividad investigativa (Descripción clara y precisa de los resultados)

Se realizó álbum investigador de campo con Treinta y Siete (37) tomas fotográficas en Ocho (08) folios, las cuales nos muestran el estado del inmueble, que consta de una casa de una planta que cuenta con cuatro habitaciones, batería sanitaria, un establo en madera. A continuación se pueden observar las siguientes imágenes.

PREDIO FINCA LA MARCELA



IMAGEN No. 01



IMAGEN No. 02

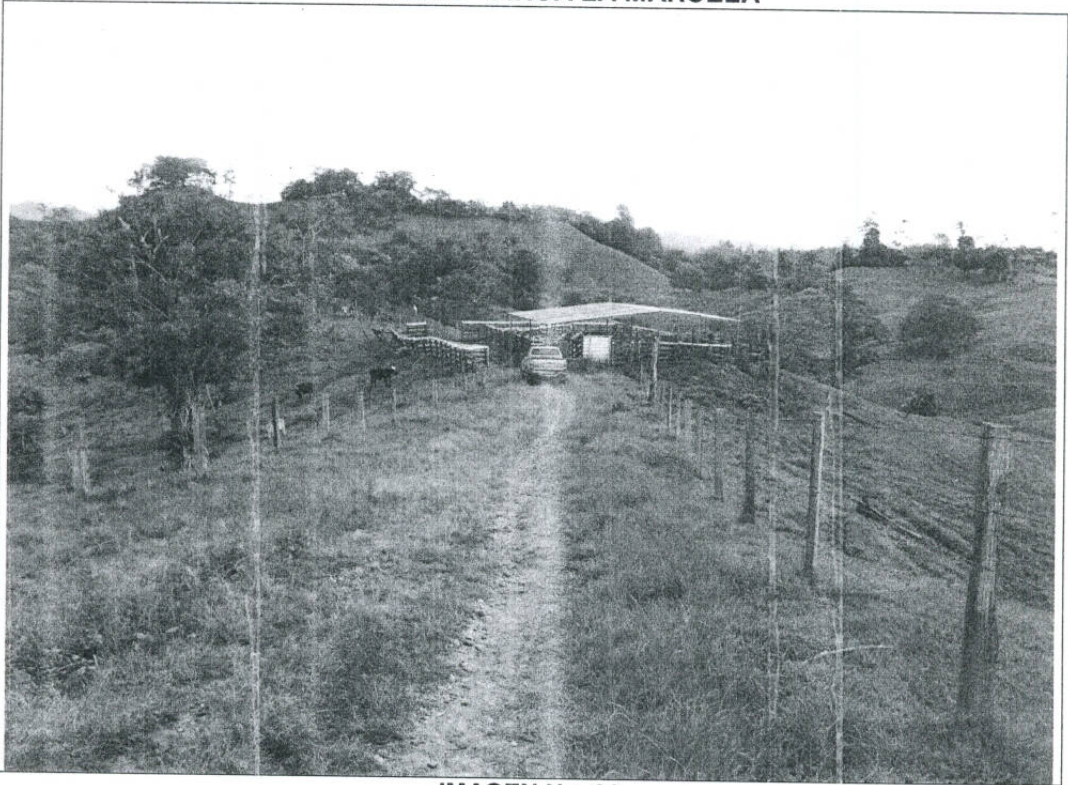

IMAGEN No. 03



IMAGEN No. 04

IMAGEN No. 05

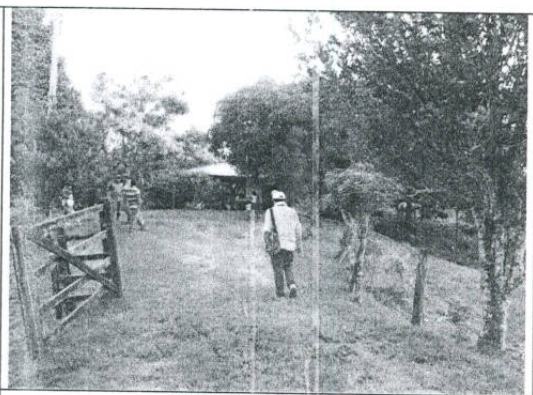

IMAGEN No. 06



IMAGEN No. 07

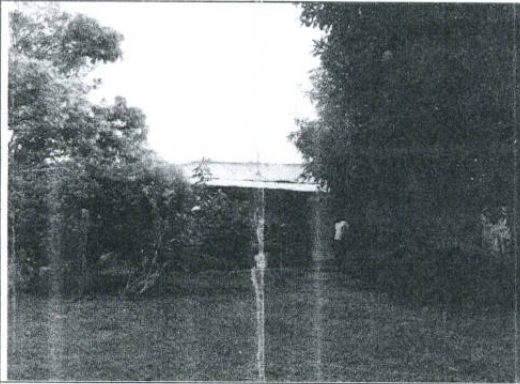

IMAGEN No. 08

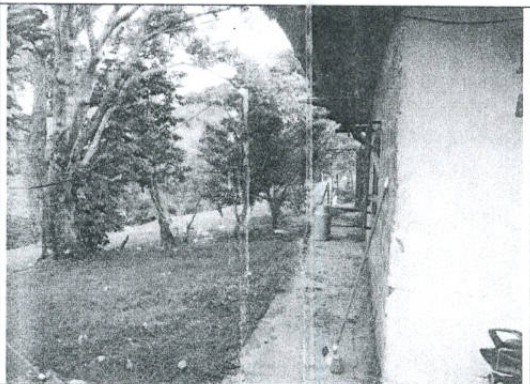

IMAGEN No. 09

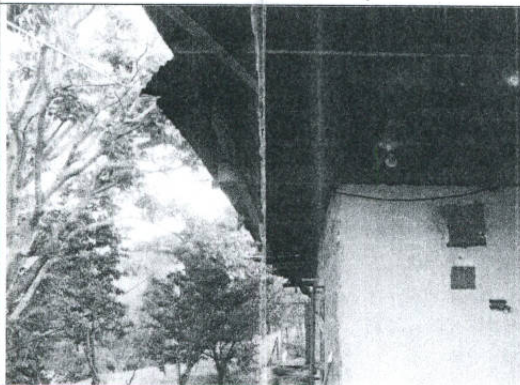

IMAGEN No. 10

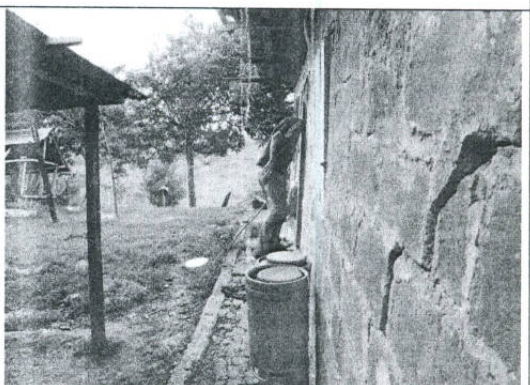

IMAGEN No. 11

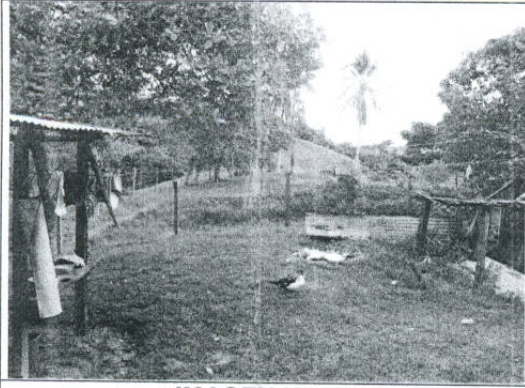

IMAGEN No. 12

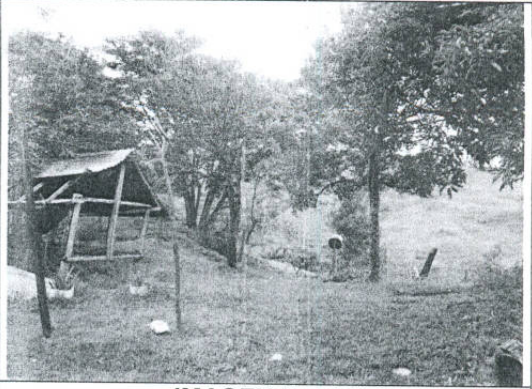

IMAGEN No. 13

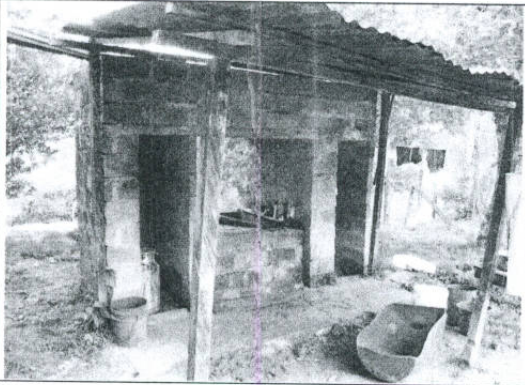

IMAGEN No. 14

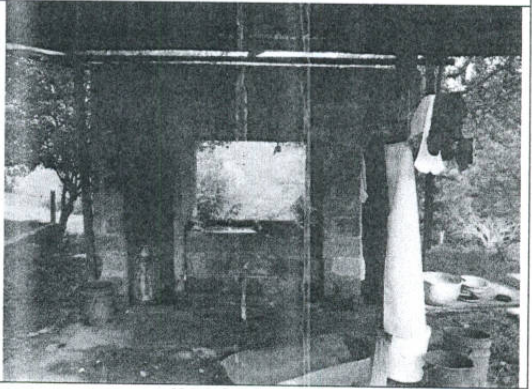

IMAGEN No. 15



IMAGEN No. 16

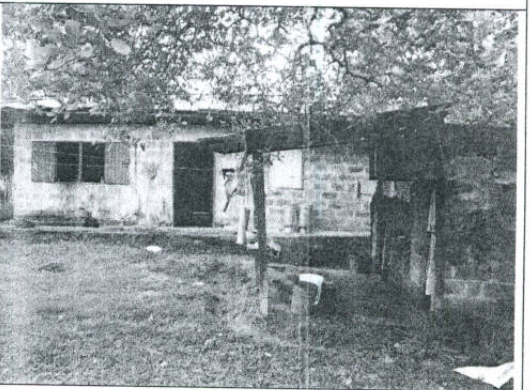

IMAGEN No. 17

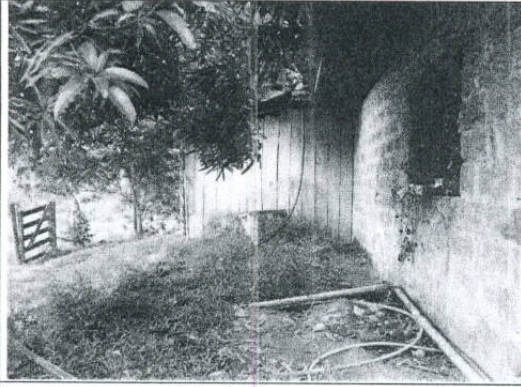

IMAGEN No. 18



IMAGEN No. 19

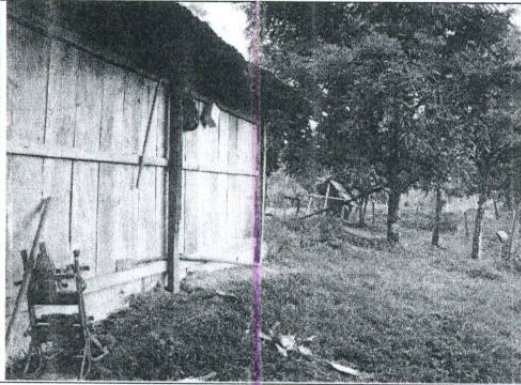

IMAGEN No. 20

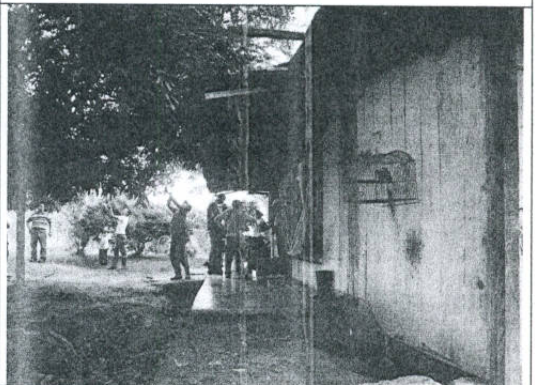

IMAGEN No. 21

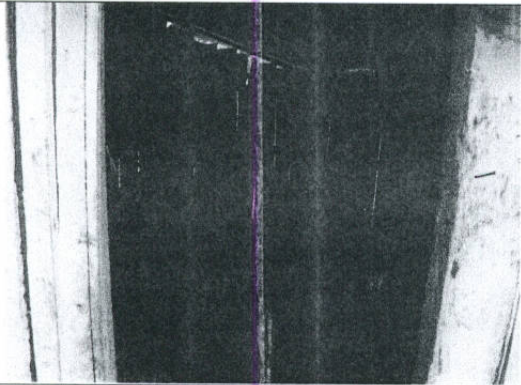

IMAGEN No. 22

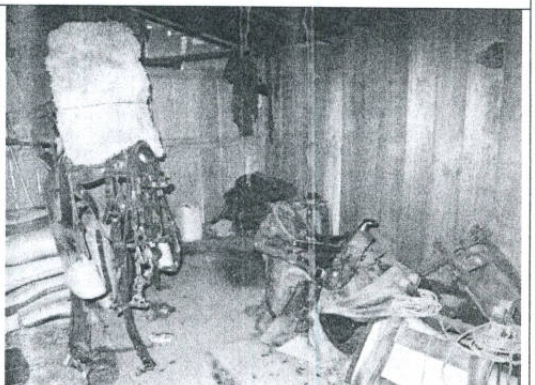

IMAGEN No. 23



IMAGEN No. 24

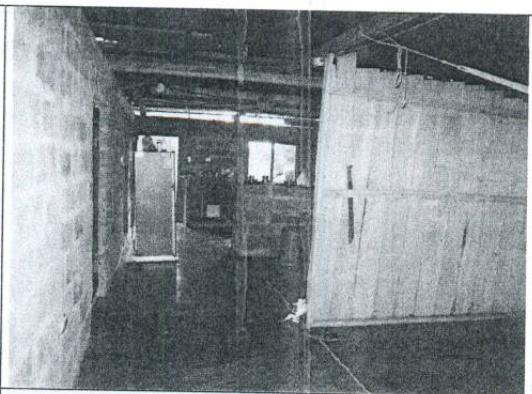

IMAGEN No. 25

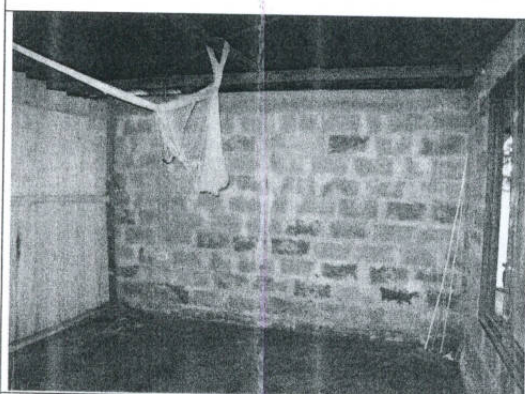

IMAGEN No. 26

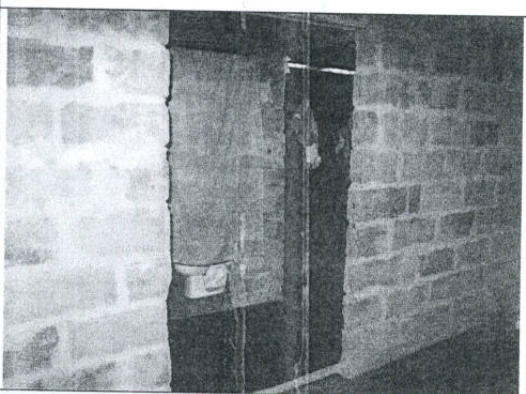

IMAGEN No. 27



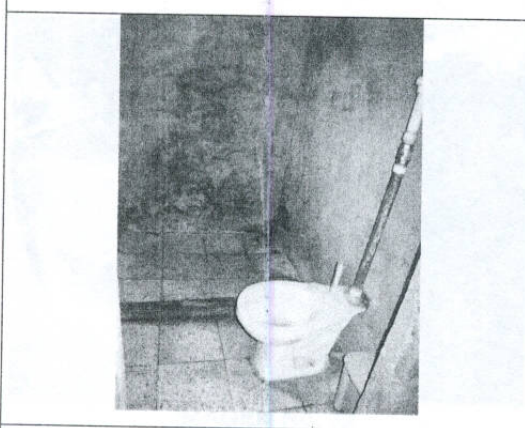

IMAGEN No. 28

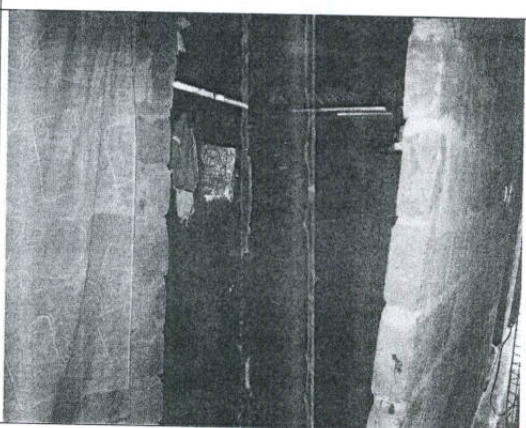
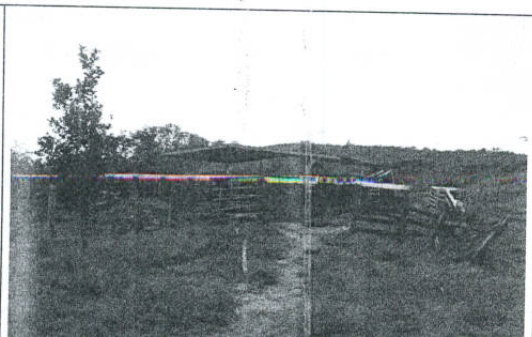
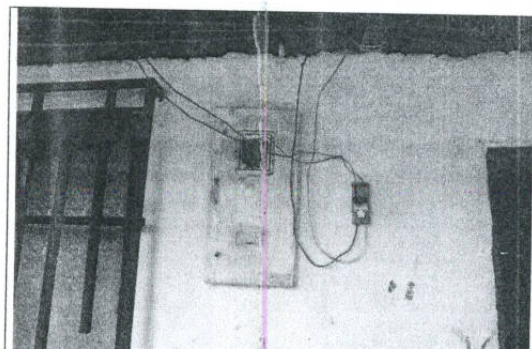

IMAGEN No. 29

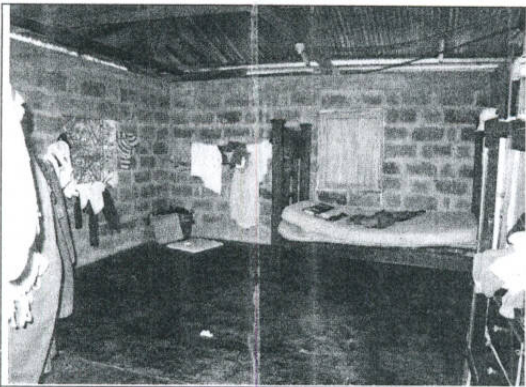

IMAGEN No. 30

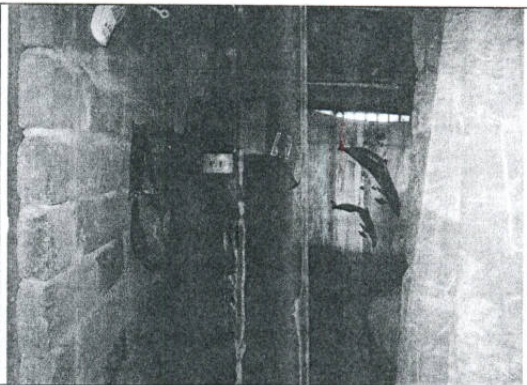

IMAGEN No. 31

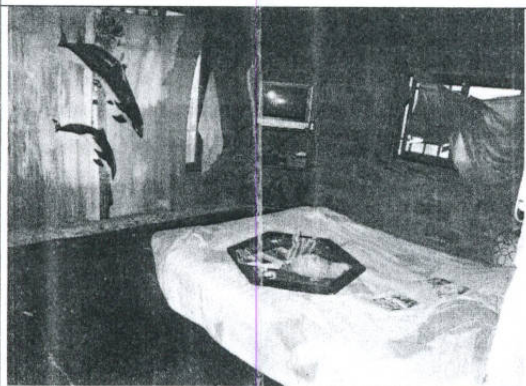

IMAGEN No. 32



IMAGEN No. 33

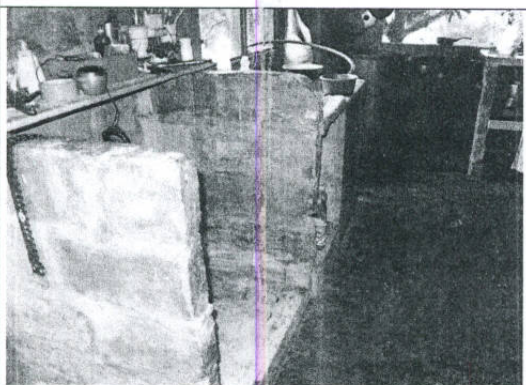

IMAGEN No. 34



IMAGEN No. 35

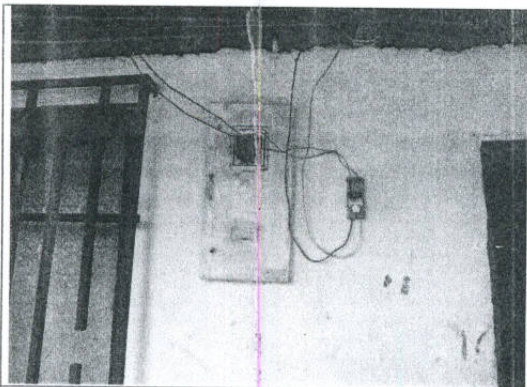

IMAGEN No. 36

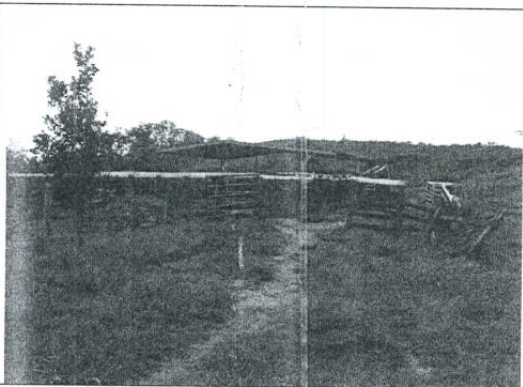

IMAGEN No. 37

Nota: En este punto Indique el destino de los EMP y EF si los hubiere

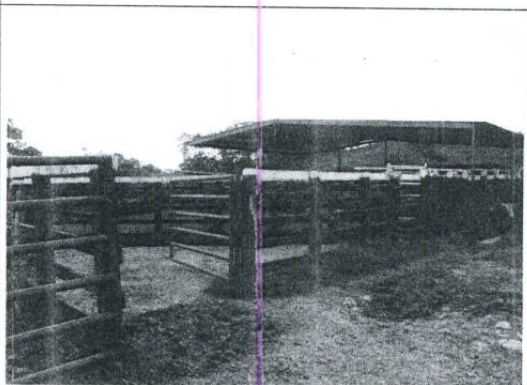
8. Anexos:
NO APLICA

9. Servidor de Policía Judicial:

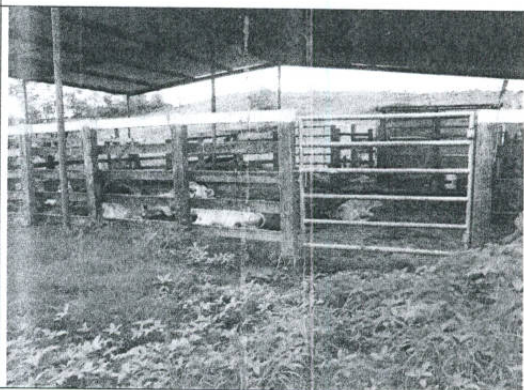
Proceso de imagen:

Entidad	Código	Grupo de PJ	Servidor	Identificación
CTI	2906	UNIDAD BIENES JYP	NOHORA PUENTES PERALTA	35.404.643

Firma,

Nota: En caso de requerir más espacio para diligenciar alguna de estas casillas, utilice hoja en blanco anexa, relacionado el número de Noticia criminal.